

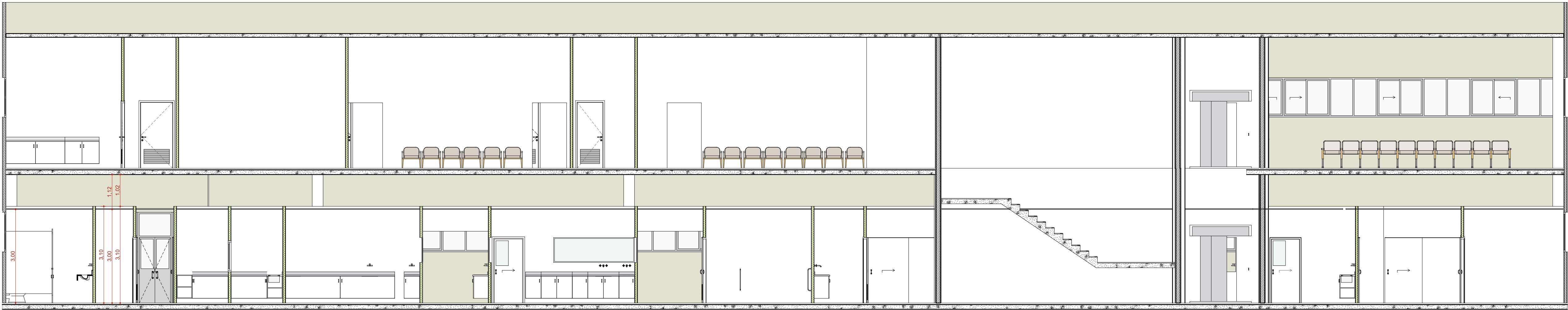

Corte AA
1:75

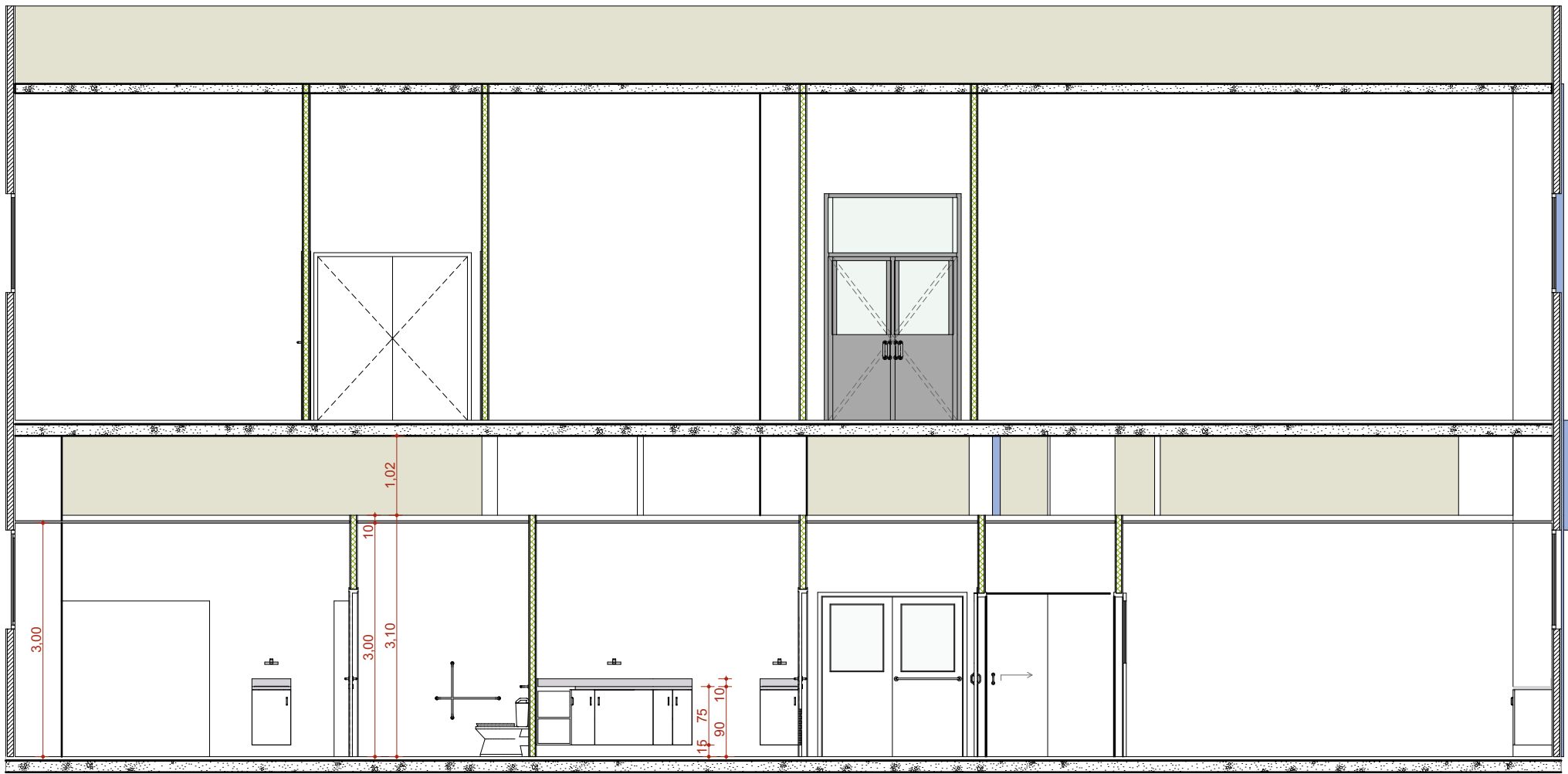

Corte BB
1:75



Corte CC
1:75

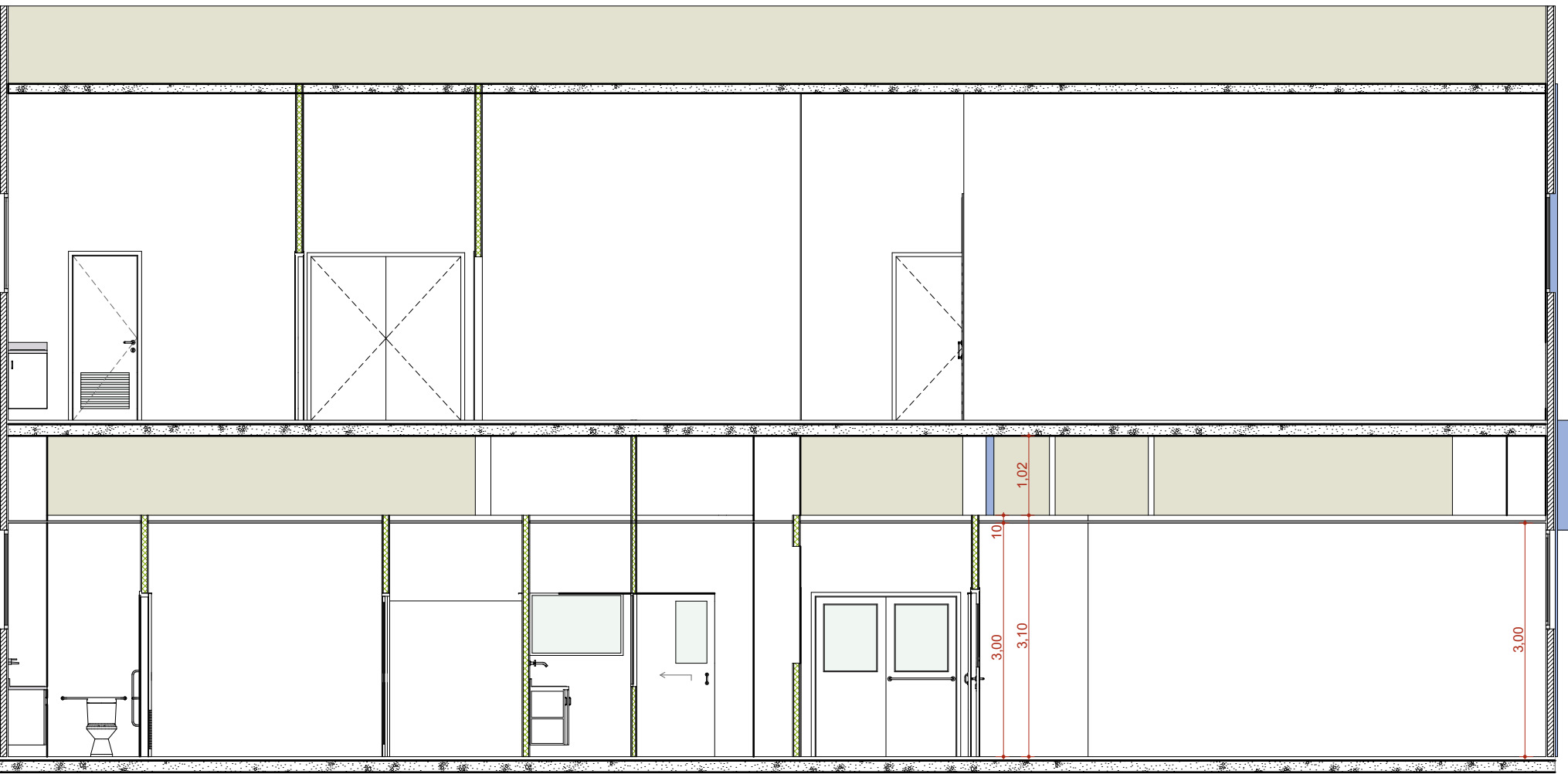

Corte DD
1:75

02	REVISÃO: (área de funcionários, recreatório, recepção, classificação de risco, sala de coordenação) cf. solicitações	01/11/2019
01	REVISÃO: (área de funcionários, recreatório, farmácia, central de vagas, área de observação, radiologia, área de consultório e recepção para prevenir acesso futuro conforme apontamentos. Indicação de pontos de instalações.	12/10/2019
00	EMIÇÃO INICIAL	12/08/2019
REVISÃO	ASSUNTO	DATA



AUTORIA
PILONARQUITETURA

CLIENTE
PREFEITURA MUNICIPAL DE SANTO ANTÔNIO DA POSSE

OBRA
PRONTO SOCORRO MUNICIPAL

LOCAL DA OBRA
Rua Alexandre Fleming Santo Antônio da Posse SP

RESPONSÁVEIS TÉCNICOS

RESPONSÁVEL PELA OBRA
Eng.

RESPONSÁVEL TÉCNICO DO PROJETO
Arq. Mireia Pilon Pessatti
CAU 425669-2
RRT Nº

TÍTULO DO PROJETO

Cortes

DESCRIÇÃO DA ETAPA
Projeto de Arquitetura

REFERÊNCIA
ANTEPROJETO

Nº FOLHA 03/04	ESCALA INDICADA	DATA 12/08/2020	UNIDADE METROS	REVISÃO
--------------------------	---------------------------	---------------------------	--------------------------	---------

NOME DO ARQUIVO
3. PARQ_SAP_Cortes

DIREITOS AUTORAIS RESERVADOS CONFORME LEGISLAÇÃO NACIONAL E INTERNACIONAL